mateco news

02/2019
www.mateco.de

Magazin für Geschäftspartner und Mitarbeiter
der mateco-Unternehmensgruppe

mateco

miet...mateco

Inhalt

3	**Vorwort:**	Hoch, höher, mateco
4	**Sicherheit:**	Die mateco-Akademie
6	**Einsätze:**	Botschaft aus der Vergangenheit LKW hilft bei Dachrinnenreinigung Komplizierter Kirchenzugang mateco bei der Formel E in Berlin Glasfassadenbau am „Milestone 2“
8	**Branchen im Fokus:**	Elektroindustrie
10	**mateco inside:**	Sportliche mateco-Mitarbeiter 1 Jahr mateco Tuttlingen Aus Gépbér/Statech wird mateco Tappi bekommt Geschwister Umzüge in Hamburg und Dresden Jubiläen
12	**mateco outside:**	Die bunte Seite
14	**Gerätenews:**	S 100 D/E KE B
15	**Gewinnspiel:**	Rätsel

Hoch
Höher
mateco

Liebe Leserinnen, liebe Leser,

wir blicken auf ein zufriedenstellendes erstes Halbjahr zurück. Für die zweite Jahreshälfte stimmen wir uns insgesamt weiterhin positiv. Dennoch blicken wir, besonders in Europa, auf unruhige Märkte für unsere Kunden und uns. Dies wird in der nächsten Zeit besondere Aufmerksamkeit von uns allen erfordern.

Daher investieren wir weiterhin viel, nicht nur in unseren Maschinenpark, sondern vor allem auch in unser Dienstleistungsangebot. Denn auch in Zukunft wollen wir vor allem eins – den Anforderungen unserer Kunden entsprechen. So bieten wir Ihnen beispielsweise schon heute mit mymateco.de ein digitales Mieterlebnis an, in dem Sie bequem 24/7 und von jedem Ort aus Ihre Buchung online selbst verwalten können.

Aber auch abseits unseres klassischen Geschäfts expandieren wir – mit unserem „Tappi – der Arbeitsbühne für den guten Zweck“. Tappi, bisher nur an einem Standort verfügbar, bekommt dieses Jahr Geschwister, so dass insgesamt zwölf Arbeitsbühnen bundesweit für soziale Zwecke zur Verfügung stehen. Alles Wissenswerte dazu finden Sie auf Seite 11.

Auch in unserem Mietpark gibt es eine neue Errungenschaft: die zweifach nivellierbare Mini-Scheren-Arbeitsbühne mit Raupenantrieb. Mehr dazu erfahren Sie auf Seite 14.

Nun wünschen wir Ihnen viel Spaß beim Lesen unserer mateco news, in der wir viele interessante Themen für Sie aufgearbeitet haben.

Mit den besten Grüßen

Armin Rappen
(Geschäftsführer)

mateco akademie

Die mateco-Akademie für Ihre Sicherheit und Effizienz

Möchten Sie Ihr Unternehmen sicherer machen?

> 60 %[1] aller Kundenschäden an Arbeitsbühnen sind auf Bedienfehler zurückzuführen
> 64 %[2] aller Unfälle mit Arbeitsbühnen weltweit sind durch menschliches Fehlverhalten ausgelöst und enden nicht selten tödlich

Durch unsere intensive Ausbildung sowie die praktischen Übungen werden Ihre Mitarbeiterinnen und Mitarbeiter auf eine sichere Bedienung der Maschinen vorbereitet und dahingehend geschult, Bedienfehler und Fehlverhalten zu unterbinden.

Sie möchten Ihre Arbeit sicher und effizient gestalten?

> Die Netto-Arbeitszeit auf einer Arbeitsbühne erhöht sich drastisch durch Fehlsteuerung
> Ein nicht optimal gewählter Aufstellpunkt erhöht die Zeit für Umsetzfahrten und Korrekturläufe

Bediener, die bei uns geschult werden, wissen wie sie die Maschinen sicher und zielgerichtet bedienen. Es beginnt bei der Geräteauswahl und der Definition des optimalen Aufstellpunktes und führt, zusammen mit der intuitiven Bedienung, zu einer sicheren und effizienten Arbeitsweise, die Sie schneller an Ihr Arbeitsziel führt.

Wollen Sie nicht auch Ihre Kosten reduzieren?
Durch uns geschulte Kunden reduzieren durchschnittlich
> 9 %[1] aller anfallenden Schadenssummen
> 15.000 Euro[1] der Kosten für selbstverursachte Schäden

Kunden, die an einer unserer Schulungen teilgenommen haben, verursachen weniger Kosten bei den selbstverursachten Schäden. Insbesondere die massiven Gerätebeschädigungen bleiben im Einsatz von geschultem Personal aus.

Warum sollten Sie Ihre Mitarbeiterinnen und Mitarbeiter ausbilden lassen?
1. Sie kommen Ihrer Unternehmerpflicht gemäß BetrSichV nach und unterweisen gemäß DGUV-Grundsatz 308-008 inklusive der entsprechenden Nachweise
2. Sie verlassen sich auf zertifizierte Schulungskonzepte und auf das Schulungszentrum mit der meisten Erfahrung in Deutschland
3. Sie steigern die Produktivität und reduzieren gleichzeitig Kosten für Schäden

Warum macht die Ausbildung bei der mateco-Akademie Sinn?
Ihre Mitarbeiterinnen und Mitarbeiter lernen nicht nur den sicheren Umgang mit Arbeitsbühnen und anderen Maschinen, wie Flurförderzeugen, sondern als traditionsreiches Vermietunternehmen haben wir über 45 Jahre Erfahrung mit den mobilen Arbeitsmaschinen und vermitteln somit mehr als nur eine reine Bedienerausbildung.

Praxisbeispiele sowie wichtige und nützliche Tipps für den täglichen Umgang mit unseren Vermietprodukten werden innerhalb der Ausbildung an die Schulungsteilnehmer/-innen weitergereicht. Dadurch wird Ihr Unternehmen ganzheitlich vorbereitet und gemeinsam können wir immer die passenden Lösungen für Ihre Arbeiten in der Höhe definieren.

Sie werden Ihre Arbeiten effizient und sicher verrichten können und kommen zudem der unternehmerischen Verpflichtung nach.

[1] Interne Versicherungsstatistik der mateco GmbH
[2] Internationale Unfallstatistik der globalen Arbeitsbühnenverbände und Versicherungsorganisationen

„Weniger Arbeitsunfälle“

„Senkung von Gerätestörungen durch Fehlbedienung“

„Erfüllung der Fürsorgepflicht“

„National unbefristet gültig“
(nicht für Unterweisungen)

Memmingen

Botschaft aus der Vergangenheit. Unsere Niederlassung in Ulm hatte einen spannenden Einsatz mit unserer LKW-Arbeitsbühne LT 700. In Memmingen wurde die Spitze des Memminger Martinsturms in einer Höhe von 65 m abgebaut. Ein ganz schön kniffliger Einsatz mit der 5 m hohen und ca. 100 kg schweren Spitze, die aus einem Metallkreuz, einer Wetterfahne und einer goldenen Kugel besteht. In zwei Abschnitten bauten die Handwerker die Spitze ab: Das Metallkreuz und die Wetterfahne holten sie ohne Probleme auf den Boden. Schwieriger war der Abbau der goldenen Kugel – der sogenannte Turmknopf. Nachdem es leider nicht möglich war, die gesamte Kugel vom Turm zu heben, teilten sie die vergoldete Kugel anschließend in zwei Hälften und machten einen erstaunlichen Fund. In der Kugel befanden sich mehrere Metalldosen mit Dokumenten. Die ältesten Dosen aus dem Jahr 1566. Manche Dosen wurden schon bei früheren Kapselöffnungen aufgemacht, dokumentiert und wieder verschlossen. Dabei wurden Momentaufnahmen der damaligen Zeit in der Box festgehalten und eine Botschaft an die Zukunft geschickt. Um diese Tradition weiterzuführen, hat die Stadt Memmingen eine neue Botschaft aus dem Jahr 2019 in den Turmknopf als Beigabe über das aktuelle Zeitgeschehen gelegt.

Ravensburg

Dachrinnenreinigung des Frauentors. Am nördlichen Eingang zur Altstadt in Ravensburg steht das 35,5 m hohe Frauentor – ein Stadttor, das im 18. und 19. Jahrhundert als Gefängnis diente und dessen Innenausbau 1982 vollständig durch einen Brand zerstört wurde. Die Außenfassade ist jedoch immer noch gut erhalten und soll es auch weiterhin bleiben. Daher wurde, um die Dachrinnen des Frauentors zu säubern, unsere LKW-Arbeitsbühne LT 460 K D eingesetzt. Mit ihr konnten die Dachrinnen problemlos erreicht und von Laub und Schmutz befreit werden.

12

So viele Tappis wird es bis Ende 2019 in ganz Deutschland geben.

115

Mit den bisherigen Beklebungsaktionen von den vier Tappis wurden 115 Kinder glücklich gemacht.

324

So viele Meter hoch wären alle Tappis ausgefahren und übereinander gestellt.

Essen

Komplizierter Zugang zur St. Laurentius Kirche.
Manchmal ist der Zugang für unsere Arbeitsbühnen zum tatsächlichen Einsatzort eine echte Herausforderung, wie hier bei einem Einsatz in der St. Laurentius Kirche in Essen. Um mit unserer Spezial-Arbeitsbühne XTG 230 D/E KE in die Kirche zu kommen, musste die Arbeitsbühne über die Rampen des Transportfahrzeuges auf eine Treppe gesetzt werden. Gar nicht so einfach. Aber dank der exzellenten Fahrkünste unseres Fahrers der Niederlassung Essen war auch dies bei geringem Platz kein Problem und die Reinigungsarbeiten im Inneren der Kirche konnten durchgeführt werden.

Berlin

mateco bei der Formel E.
mateco war zum 5. Mal bei der Formel E mit dabei. Dieses Jahr fand die Formel E in Berlin statt. Im Einsatz waren über 30 Geräte von mateco, u. a. Teleskop-Stapler, mit welchen die Rennautos bei Pannen heraus gehievt wurden, oder Teleskop-Arbeitsbühnen zur Fernsehübertragung in 30 m Höhe. Zusätzlich fand auch das Greentech Festival rund um die Rennstrecke statt. Für den Aufbau des Festivals waren ebenfalls einige mateco-Arbeitsbühnen im Einsatz. Hier stellten verschiedene Firmen ihre Ideen zur Mobilität der Zukunft vor. Gründer des Festivals ist der Ex-Formel-1-Weltmeister Nico Rosberg.

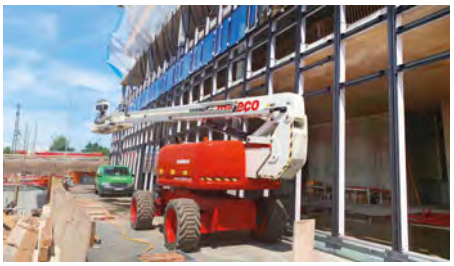

Freiburg

Bauarbeiten an der Glasfassade des „Milestone 2“.
In der Freiburger Innenstadt laufen derzeit die Bauarbeiten für den zehngeschossigen Büroturm der HEINRICH von STEPHAN BUSINESSMILE, auch „Milestone 2“ genannt. Er verspricht eine erstklassige Sicht bis zu den Vogesen und in den Schwarzwald. Für den Bau der Glasfassade des 8.500 m² großen und 36 m hohen Büroturms kamen insgesamt sieben mateco-Geräte zum Einsatz. Für die erste Höhenstaffelung bis 22 m wurden eine 21 m hohe Scheren-Arbeitsbühne, ein 26 m hohes Teleskop-Gelenk sowie Teleskop-Stapler starr und roto eingesetzt. Für die Fassade der höheren Stockwerke sind noch weitere Scheren- und Teleskop-Gelenk-Arbeitsbühnen geplant.

823

Alle bisherigen facebook-Posts zu Tappi haben zusammen 823 Likes.

2017

Seit diesem Jahr gibt es den Tappi – die Arbeitsbühne für soziale Zwecke.

4.200

Mit so vielen Handabdrücken und Farbklecksen werden bis Ende 2019 die zwölf Tappis beklebt.

Maßgeschneiderte Lösungen für jede Branche – mateco ist der ideale Begleiter für die Elektroindustrie

mateco-Arbeitsbühnen sind in vielen Branchen zu Hause. Wir kennen die Bedürfnisse und Besonderheiten aus unterschiedlichen Bereichen wie der Baubranche, dem Facility Management, dem Garten- und Landschaftsbau, der Medienbranche u.v.m. Grund genug, Ihnen mit jeder Ausgabe unserer mateco news besondere Lösungen für all diejenigen Branchen vorzustellen, in denen wir schon lange tätig sind.

Für die Elektroindustrie sind Arbeitsbühnen ein unersetzlicher Helfer. Vor allem Materiallifte, Scheren-Arbeitsbühnen, LKW-Arbeitsbühnen und auch Low Level Access-Arbeitsbühnen bieten sich für die Elektroindustrie perfekt an.

Für niedrige Höhen bis zu 5 m sind die kompakten Low Level Access-Arbeitsbühnen von mateco z. B. zur Wartung und Instandhaltung von Alarm- und Brandmeldeanlagen bestens geeignet. Diese bieten wir als selbstfahrende (self propelled) oder manuell verschiebbare (push around) Geräte an. Sie sind wendig, passen durch Türöffnungen und in Aufzüge und bieten eine große Flexibilität für das Arbeiten in der richtigen Höhe an. Mit den Low Level Access-Arbeitsbühnen wird die Produktivität im Vergleich zu Leitern, Rollgerüsten oder Podesten enorm erhöht und Zeit eingespart.

Für Höhen über 5 m bieten sich Scheren-Arbeitsbühnen optimal zur Anbringung von

Beleuchtungssystemen oder allgemeinen Arbeiten an elektrischen Systemen in der Höhe an. Mit der bodenschonenden Weiß-Bereifung und unseren extra-schmalen Arbeitsbühnen kommen Sie somit durch schmale Zugangswege und schonen zugleich den Boden. Für Einsätze in großen Höhen und im Außenbereich eignen sich LKW-Arbeitsbühnen besonders gut. Mit ihnen können elektrische Anlagen wie beispielsweise Außenlampen und Werbeanbringungen reibungslos erreicht werden.

Mit mateco-Arbeitsbühnen lässt sich so gut wie jedes Zugangsproblem lösen: sicher, zuverlässig und kostensparend.

mateco Tuttlingen feiert 1 Jahr
Im Juni feierte die Niederlassung Tuttlingen ihr 1-jähriges Bestehen, nachdem mateco im letzten Jahr die Firma Flesch übernommen hatte.

mateco-Mitarbeiter sportlich unterwegs

Auch dieses Jahr waren die mateco-Mitarbeiter wieder sportlich unterwegs. Beim B2Run-Firmenlauf in Bremen haben mateco-Mitarbeiter aus der Niederlassung Bremen 6,3 km zurückgelegt. Insgesamt haben 9.200 Teilnehmer von rund 500 Firmen mitgemacht und sind ins Weserstadion Bremen eingelaufen. Die Moderatoren nutzten eine mateco-Scheren-Arbeitsbühne als Podest.
Und auch mateco-Mitarbeiter der Niederlassung Essen haben am 9. Firmenlauf in Essen teilgenommen. Hier wurde am Start eine Scheren-Arbeitsbühne S 151 D SD 4x4 für den Aufbau und später als Podest für die Presse-Fotografen zur Verfügung gestellt.

Früher Gépbér und Statech – heute mateco

Nach und nach stoßen weitere Unternehmen zur mateco-Familie dazu. Arbeitsbühnen, die ehemals unter Gépbér oder Statech unterwegs waren, tragen heute nicht nur das mateco-Logo, sondern können auch online unter **www.mateco-hungary.hu** oder **www.mateco.cz** gemietet werden.
TVH Equipment aus Belgien gehört ebenfalls zu mateco und hat sich in seinem Corporate Design und seiner digitalen Präsenz unter **www.tvhequipment.com** auch schon der mateco angepasst. Ziel ist es, in Zukunft in Europa einen gemeinsamen, integrierten Markenauftritt zu haben und dadurch auch international von Synergieeffekten zu profitieren.

Ein Tappi kommt selten allein

Durch eine soziale Kampagne in 2017 wurde unser Tappi, eine Arbeitsbühne für soziale Zwecke, bekannt und ist seitdem ein echter Hingucker. Dieses Jahr bekommt Tappi Geschwister und es werden mehrere LKW-Arbeitsbühnen aus verschiedenen mateco-Standorten in Deutschland bunt beklebt.
Mit den Tappis in ganz Deutschland können somit bundesweit Projekte mit sozialen Einrichtungen gefördert werden. In Köln, Nürnberg und Osnabrück wurden bereits die ersten Tappis beklebt. Mehr Informationen über Tappi und seine Geschwister finden Sie unter **www.mateco.de/tappi**.

mateco Hamburg und mateco Dresden sind umgezogen

Zum 29. April 2019 ist unser Standort in Hamburg umgezogen. Sie finden uns unter der neuen Adresse: Seehafenstr. 16, 21079 Hamburg. Die Mietstation im Hammer Deich 63 in 20537 Hamburg-Mitte bleibt weiterhin bestehen.
Und auch der Standort in Dresden hat sich durch seinen Umzug vergrößert und hat jetzt auch Industriegeräte vor Ort. Seit 1. Mai 2019 finden Sie uns in der Dresdner Str. 78 in 01156 Dresden.

Jubiläen

Manfred Enderle, Niederlassung Reutlingen, 40 Jahre
Christian Angenendt, Hauptverwaltung Alpen, 25 Jahre
Albert Bay, Niederlassung Alpen, 25 Jahre
Kai Czernewitz, Niederlassung Hamburg-Mitte, 25 Jahre
Christian Kodalle, Niederlassung Hamburg, 25 Jahre
Jürgen Plumhoff, Niederlassung Alpen, 25 Jahre
Ralf Schumacher, Niederlassung Düsseldorf, 25 Jahre
Jan Bartholomä, Hauptverwaltung Stuttgart, 20 Jahre
Rolf Beck, Niederlassung Kassel, 20 Jahre
Arkadius Binder, Niederlassung Nürnberg, 20 Jahre
Dieter Fox, Hauptverwaltung Alpen, 20 Jahre
Egon Metsch, Hauptverwaltung Alpen, 20 Jahre
Elisabeth Moll, Hauptverwaltung Alpen, 20 Jahre
Hanjo Münnich, Niederlassung Stuttgart, 20 Jahre
Thomas Ritter, Niederlassung Halle, 20 Jahre
Stefan Rösch, Niederlassung Köln, 20 Jahre
Udo Sons, Niederlassung Alpen, 20 Jahre
Ronny Wolter, Niederlassung Mannheim, 20 Jahre
Tatjana Grimmer-Luppen, Niederlassung Stuttgart, 15 Jahre
Christian Schröder, Niederlassung Hannover-Nord, 15 Jahre
Carina Eysert, Niederlassung Kassel, 10 Jahre
Jennifer Galun, Niederlassung Alpen, 10 Jahre
Lutz Hartmann, Niederlassung Kassel, 10 Jahre
Sven Holnaicher, Niederlassung Saarbrücken, 10 Jahre
Ekaterini Leonti, Hauptverwaltung Stuttgart, 10 Jahre
Sven Roski, Niederlassung Köln, 10 Jahre
Jörg Schramm, Niederlassung Frankfurt, 10 Jahre
Carsten Wallnig, Niederlassung Berlin-Süd, 10 Jahre

Unsere Scheren-Arbeitsbühnen eignen sich perfekt zum Aufstellen eines Regalsystems in einer großen Halle in Wustermark

Eine Scheren-Arbeitsbühne kommt geflogen

Arbeiten am Dach der Kirche Bittenfeld

mateco-Technik beim 76. DFB-Pokalfinale in Berlin

Die LT 585 K D im Einsatz für die Dreharbeiten des neuen Filmes „Das perfekte Geheimnis“ mit Elyas M’Barek in München

Vor Saisonstart im Frühjahr mussten die Sendemasten des 65 m hohen Aussichtsturmes im Legoland in Günzburg überprüft werden

Für Dreharbeiten des Kinofilms „The story of my wife“ mit dem Bond-Girl Léa Seydoux in der Hauptrolle kam verschiedene mateco-Technik zum Einsatz

Für ein internationales Graffiti-Kunstprojekt in Kassel hat der Künstler unsere LT 330 K D eingesetzt

Diverse Höhenzugangstechnik von mateco für die Kameraübertragung des Haspa-Marathons in Hamburg

Fassaden-Ausbesserungsarbeiten mit unserer Teleskop-Gelenk-Arbeitsbühne

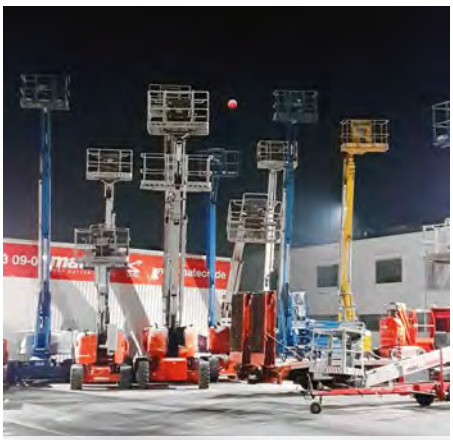

Die Mondfinsternis im Januar 2019 über dem mateco-Standort in Bielefeld

mateco-Technik im Einsatz bei den Aufbauten des World Club Dome in der Frankfurter Commerzbank-Arena

Sanierungsarbeiten am Augusteum in Leipzig mit unserer LT 350 K D 4x4

Einsatz der LT 218 K D zur Antennenprüfung im Schwarzwald in 19 m Höhe

LKW-Einsatz zur Fugensanierung im Altenheim Augustinum in Stuttgart

Die zweifach nivellierbare Mini-Scheren-Arbeitsbühne S 100 D/E KE B

Wir haben unseren umfangreichen Gerätepark in Nürnberg und Ulm um die neue Raupen-Scherenbühne vom Typ S 100 D/E KE B erweitert.
Dank des Raupenantriebs eignet sich die S 100 D/E KE B besonders zur Lösung von Höhenzugangsproblemen auf unwegsamem Gelände. Mit dem innovativen doppelten Nivelliersystem ist die Scheren-Arbeitsbühne selbst auf steilen Abhängen oder in unebenem Gelände immer horizontal und stabil.
Aber auch für den Innenbereich ist die S 100 D/E KE B perfekt geeignet, denn das Manövrieren in engen Räumlichkeiten meistert sie problemlos. Zwei Antriebsvarianten stehen zur Auswahl. Der Dualantrieb – ein Verbrennungsmotor sowie eine elektrobetriebene Antriebsvariante – lässt vielseitiges Arbeiten im Innen- sowie Außenbereich zu.

Die Vorteile der S 100 D/E KE B auf einen Blick:
> Maximale Arbeitshöhe von 10,00 m
> Allrad-Antrieb und Geländebereifung
> Maximale Tragfähigkeit im Korb bis 300 kg
> Automatische Nivellierung der Plattform
> Maximale Steigung 25°, maximale Quer-Steigung 21°
> Plattformabmessungen (L x B): 2,26 x 1,46 m
> Zwei Antriebsarten zur Auswahl: Elektro/Diesel

mateco news-Abo gibt es unter mateconews@mateco.de

Impressum

Herausgeber:
mateco GmbH
Bottroper Str. 16
70376 Stuttgart
Telefon +49 (0)711 95556-0
Telefax +49 (0)711 95556-99
info@mateco.de
www.mateco.de

Erscheinungsweise: halbjährlich

Auflage: 10.000 Exemplare

© Copyright mateco GmbH, Stuttgart.
Nachdruck und Vervielfältigung – auch auszugsweise – nur mit ausdrücklicher Genehmigung der mateco GmbH. Die Redaktion behält sich vor, redaktionelle Änderungen vorzunehmen. Namentlich gezeichnete Beiträge entsprechen nicht unbedingt der Meinung der mateco GmbH.

Miträtseln und gewinnen:

Lösen Sie das unten stehende Sudoku (jede Zahl von 1 bis 9 darf pro Zeile, Spalte und Block nur einmal vorkommen) und gewinnen Sie einen von drei praktischen USB-Sticks im Design einer Scheren-Arbeitsbühne.

Senden Sie die Lösung entweder:

per Post an mateco GmbH, „mateco news Sudoku“, Postfach 500760, 70337 Stuttgart, **per FAX** an 0711 95556-1057 oder **per E-Mail** an gewinnspiel@mateco.de. Nur vollständig und richtig ausgefüllte Einsendungen bis einschließlich **31.10.2019** berechtigen zur Teilnahme. Pro Teilnehmer nur eine Einsendung. Gewinner werden schriftlich benachrichtigt. Mitarbeiter/-innen der mateco-Gruppe sowie deren Angehörige dürfen an diesem Gewinnspiel nicht teilnehmen. Der Rechtsweg ist ausgeschlossen.

Absender

Name

Straße, Hausnummer

PLZ, Stadt

E-Mail

	9	5	4					
			3		5			9
	5			4			7	
					8	6	1	
	7				1	9		4
	2							
	4	7					5	8
8				2	6	3		

mateco
YOUR BETTER WAY UP
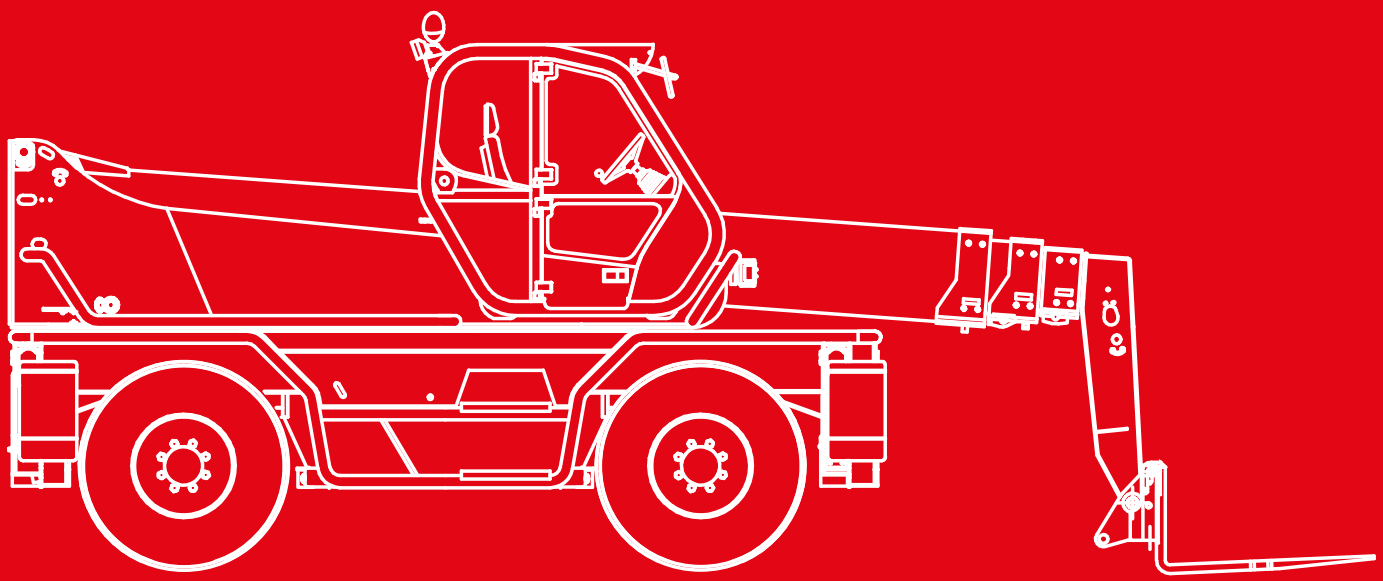
www.mateco.de